



## TEATRO PEDONALE



### Progetto Ponticello (Carugate)

Una settimana in mezzo alla natura per scoprire piccoli paradisi ad un passo da noi. Per ritrovare aggregazione e risvegliare i nostri sensi assopiti da questa pandemia. Il mondo è cambiato ma noi cerchiamo di non cambiare troppo e ritrovare quello che da più di un anno ci è stato vietato.

...in un posto speciale

**Ponticello un posto speciale a Carugate** per accogliere ragazzi/e

- all'aperto,
- in spazi molto ampi,
- con educatori esperti e qualificati
- con molte attività di gioco, esplorazione e studio **studiate apposta** per ridurre la vicinanza reciproca
- in caso di pioggia, ci sono spazi coperti molto ampi che permettono una densità di ragazzi adeguata alle indicazioni sanitarie in corso

.....con ospiti speciali

- David Wayne Callahan per Intensive English Days
- Sara Usai per Drum Circle
- I Brikkoni.....

### **Pernottamento:**

Le notti, giusto per rimanere completamente immersi nella natura e gustare il tepore di luglio, sono previste all'interno di una "iurta moderna" ossia una tensostruttura dotata di riscaldamento e corrente decisamente spaziosa. (ha una capienza di 80 persone in piedi). Gli spazi di distanziamento all'interno di questo spazio consentono il rispetto delle attuali norme di sicurezza imposte dalla pandemia. In ogni caso all'esterno della iurta c'è un vasto giardino piantumato che consente l'installazione di tende o igloo. (Questo lo decideremo in base a normative o esigenze. L'eventuale tenda non sarà fornita dalla struttura o da teatro pedonale. Ognuno dovrà avere la propria e di dimensioni ridotte)



**Lunedì 5 Luglio**



## TEATRO PEDONALE

### **Mattina:**

Arrivo in loco dalle 8.30 alle 9.00

preparazione del proprio spazio;

Presentazione degli animatori e dei ragazzi; Presentazione delle regole base e del progetto; Pranzo

### **Pomeriggio:**

Giochi teatrali e di gruppo e giochi per garantirsi la cena del giorno dopo.  
(Tra i vari laboratori ci saranno una serie di appuntamenti gioco a squadre in via di definizione)

Cena

### **Sera:**

Momento insieme feedback

Riti propiziatori o giochi di gruppo

### **Martedì 6 Luglio**

#### **Mattina:**

Colazione;

Momento telefono;

**“un giorno in collegio” con David Wayne Callahan**

Pranzo di comunità

#### **pomeriggio:**

Momento telefono;

Continua l'incontro con David Wayne Callahan;

#### **sera:**

Momento e serata con David che starà con noi per la notte.

Cena

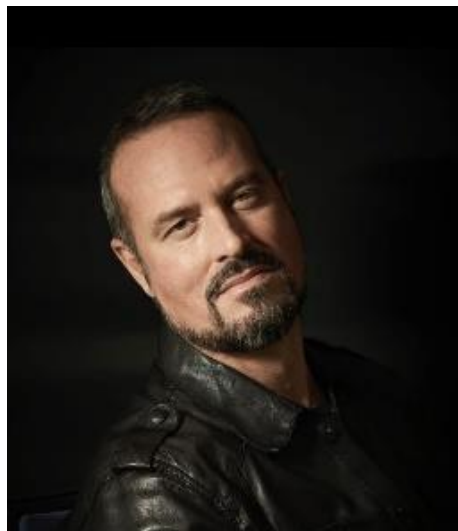

### **Mercoledì 7 Luglio**

#### **Mattina:**

Colazione;

Momento telefono

**“un giorno in collegio” con David Wayne Callahan**

Pranzo di comunità

Associazione Culturale TeatroPedonale

[www.teatropedonale.com](http://www.teatropedonale.com)

[teatropedonale@gmail.com](mailto:teatropedonale@gmail.com)

Via G. Mazzini 54, Agrate Brianza (MB)

Sede legale: Via C.na Fidelina 30, Carugate (MI)

C.F. 91587820159 - P.IVA 09646950965



## TEATRO PEDONALE

### **pomeriggio:**

Momento telefono  
Continua l'incontro con David  
E momento studio

### **sera:**

Momento insieme feedback  
Giochi in scatola o proiezione di un film  
Cena

### **Giovedì 8 Luglio**

#### **Mattina:**

Colazione  
Momento tel  
Oasi area volano  
Pranzo di comunità

#### **pomeriggio:**

Momento tel  
Drum circle con Sara Usai.  
<https://lemeravigliesonore.com/>  
momento studio



#### **sera:**

Momento insieme feedback  
Soft Drum circle per la notte: si suonerà ad un volume più basso cercando effetti sonori della natura  
Cena

### **Venerdì 9 Luglio**

#### **Mattina:**

Colazione;  
Momento telefono  
Prove generali per il pomeriggio  
Pranzo di comunità

#### **pomeriggio:**

Momento telefono  
Notte degli oscar: Restituzione breve lavoro con david preparata nei due giorni di lavoro.  
giochi finali a squadre  
Sistemazione spazi e saluti



## TEATRO PEDONALE

I nostri servizi sono stati adeguati alle norme previste dal Ministero per le politiche della famiglia, conciliandole il più possibile con le esigenze legittime di tutti e soprattutto dei più piccoli.

*questa lista potrebbe subire aggiornamenti causa covid*



### REGOLE E COSTI PRE ISCRIZIONE

Regole base:

Età 13-16 anni

Rispettare lo spazio e la natura circostante

Rispettare i momenti dedicati all'ascolto

Rispettare i docenti e i vari professionisti che terranno i laboratori Aderire sempre ai momenti di riflessione di gruppo

All'arrivo consegna dei telefoni cellulari e/o ipad alla direzione. Durante la giornata i ragazzi avranno più occasioni per telefonare e/o connettersi

Insieme pianificheremo i lavori di corvèe e il lavoro che a turno i ragazzi svolgeranno insieme agli animatori (prima e dopo pasto)

All'interno della giornata i ragazzi avranno a disposizione un'ora per poter fare i propri compiti.

*questa lista potrebbe subire aggiornamenti causa covid*

**Costo settimana:** 490€ tutto compreso

**Sc. 10%** per iscrizioni entro il 24 Maggio

Tampone fatto entro due gg prima del percorso, o dichiarazione di aver già fatto il covid

Pacchetto di mascherine in dotazione

### PROTOCOLLO SANITARIO (secondo le indicazioni ministeriali)

- Il campo estivo di Teatro Pedonale c/o Ponticello sarà aperto dal 5 Luglio al 9 Luglio
- 2) Verranno accolti al massimo 15 ragazze/i dai 13 ai 16 anni. Gli spazi molto ampi presenti a Ponticello, sia all'aperto che al chiuso, potranno garantire il necessario distanziamento. Le attività verranno svolte in massima parte all'aperto.
- 3) gli ambienti e spazi utilizzati e loro organizzazione funzionale, mediante l'utilizzo di una piantina delle aree chiuse nella quale i diversi ambiti



## TEATRO PEDONALE

funzionali – ad esempio, accessi, aree gioco, aree servizio, ecc. – siano rappresentati in modo chiaro e tale da costituire base di riferimento per regolare i flussi e gli spostamenti previsti, nonché per verificarne preliminarmente la corrispondenza ai richiesti requisiti di sicurezza, igiene e sanità, distanziamento fisico

Come area chiusa verrà utilizzata solo la serra, aperta sui lati o la lurta moderna. Sono previste piccole escursioni come ad esempio presso l'Oasi Volano. L'ampiezza degli spazi garantisce la necessaria sicurezza. All'ingresso, all'aperto, verrà allestito il punto di accoglienza

- 4) i tempi di svolgimento delle attività e loro programma giornaliero di massima, mediante un prospetto che espliciti con chiarezza le diverse situazioni e attività che si svolgono dall'inizio al termine della frequenza e individuando altresì i momenti in cui è previsto di realizzare routine di lavaggio delle mani e di igienizzazione degli spazi e materiali

Le mani verranno lavate all'entrata, all'uscita, prima dei pasti e tra le varie attività. Il programma di massima prevede diverse attività divise tra mattino e pomeriggio, con colazione (dal secondo giorno), merenda a metà mattina, pranzo, merenda e cena. Sono previsti tra l'altro laboratori di autoproduzione, escursioni naturalistiche, gioco libero, laboratori e giochi sulla sostenibilità ecc.

Per la sanificazione vedi al punto 10.

- 5) l'elenco del personale impiegato (nel rispetto del prescritto rapporto numerico minimo con il numero di adolescenti accolti), ivi compresa la previsione di una figura di coordinamento educativo e organizzativo del gruppo degli operatori

Lavoreranno nel camp 2 educatori che garantiranno la presenza fissa diurna e notturna, più altri professionisti che garantiranno i laboratori all'interno della settimana.

- 8) le modalità previste per la verifica della condizione di salute del personale impiegato, attraverso dichiarazioni e certificazioni da identificare in accordo con le competenti autorità sanitarie locali

Gli animatori saranno dotati/e di mascherine e si impegneranno a controllarsi regolarmente la temperatura e di denunciare qualsiasi segno di alterazione febbrile o tosse.

- 9) l'elenco dei bambini ed adolescenti accolti e modalità previste per la verifica della loro condizione di salute, attraverso dichiarazioni e certificazioni da identificare in accordo con le competenti autorità sanitarie locali

I bagni verranno sanificati con ipoclorito di sodio ogni sera, come pure tutte le attrezzature usate. Durante la giornata i bagni verranno puliti regolarmente utilizzando detersivi ecologici.



## TEATRO PEDONALE

- 11) le previste modalità di verifica quotidiana delle condizioni di salute delle persone che accedono all'area e del regolare utilizzo delle mascherine

Gli iscritti porteranno l'opportuna dotazione di mascherine (ne terremo comunque alcune di riserva)

- 12) quanto eventualmente inerente alla preparazione e consumo di pasti

Il pranzo e le merende verranno preparati all'interno del camp dai ragazzi stessi con la supervisione degli animatori. Si svolgeranno in serra o comunque in luogo ampio, con l'opportuno distanziamento.